

# Consona N9

Sistema diagnostico ad ultrasuoni

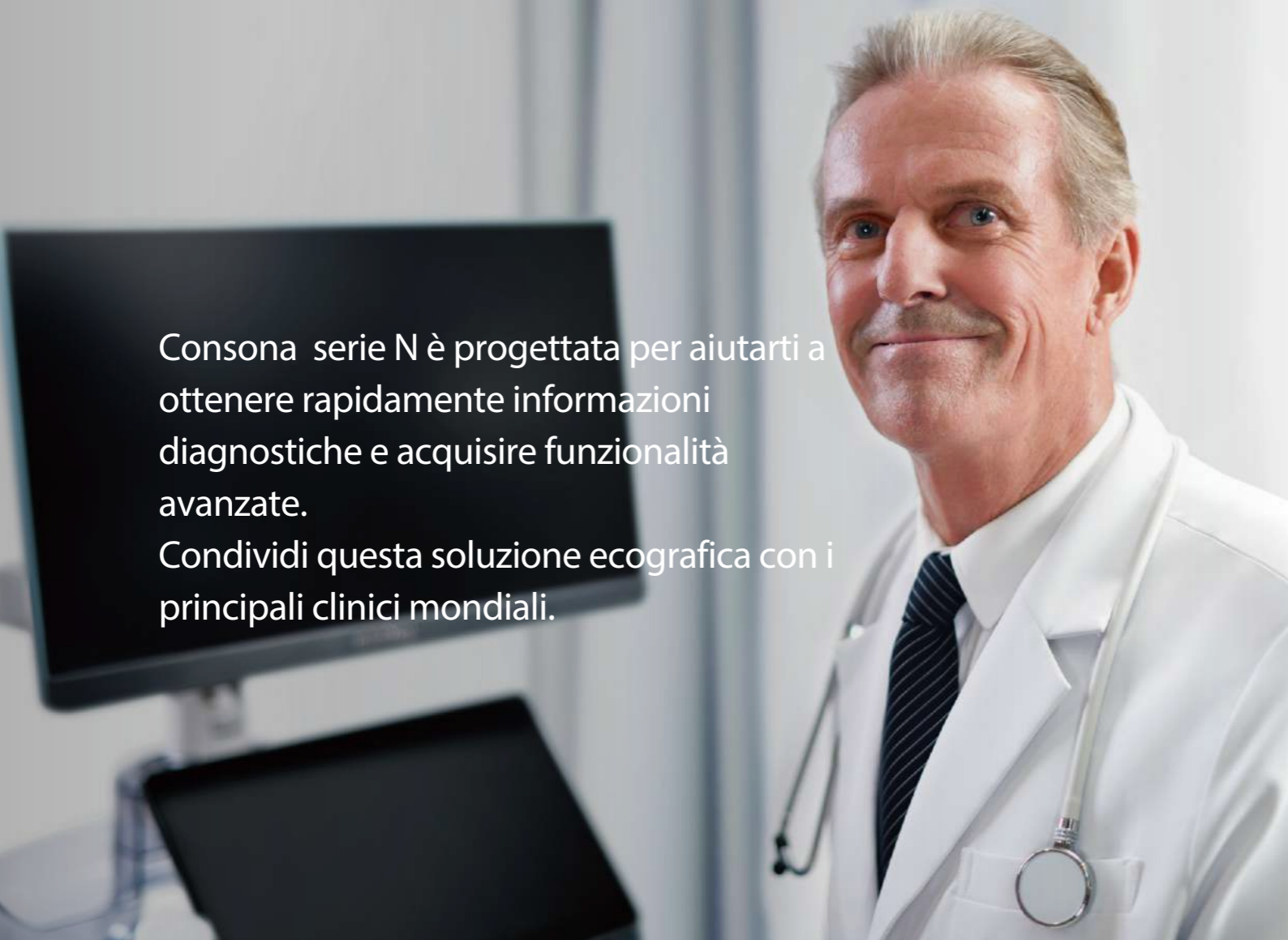



Consona serie N è progettata per aiutarti a ottenere rapidamente informazioni diagnostiche e acquisire funzionalità avanzate.  
 Condividi questa soluzione ecografica con i principali clinici mondiali.

### Trasduttori



Trasduttori

- I trasduttori Single-Crystal forniscono un miglior dettaglio a profondità maggiori
- I trasduttori ComboWave migliorano la sensibilità dell'immagine
- Progettati per una presa confortevole
- supportano differenti esigenze cliniche

### Tecnologie eccezionali



### Galleria Immagini



Fegato normale

Rene con HR Flow

CCA

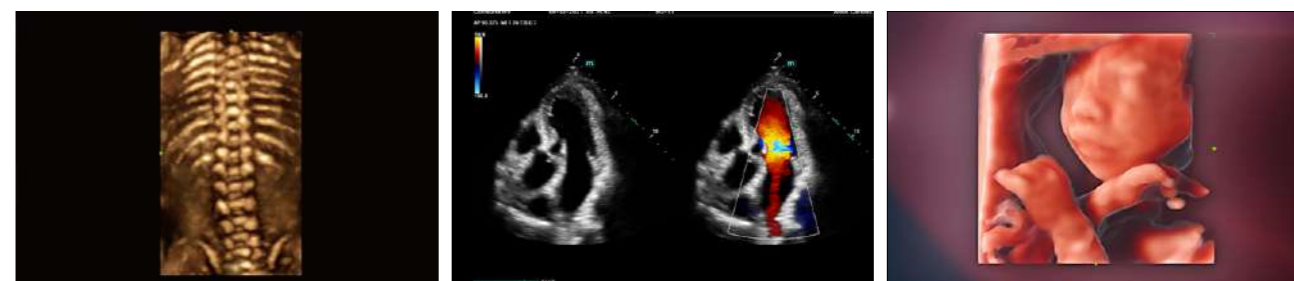

Colonna fetale

cardio adulto CDI

Fetal 3D con iLive

# Affidabile

## Eccellente piattaforma di immagini

La piattaforma ZST+ è un'innovazione straordinaria, che rappresenta un'evoluzione degli ultrasuoni. Trasforma le metriche degli ultrasuoni dai beamformer tradizionali per incrementare l'elaborazione dei dati. Offre una qualità dell'immagine eccezionale per infinite soluzioni di imaging, consentendo un continuo sviluppo.





# Conveniente

## Soluzione clinica completa

Dedicato a fornire maggior valore in ogni specifico scenario applicativo

## Soluzioni per imaging generale

Strumenti intelligenti per una diagnosi agevole



### iTouch+

Ottimizzazione dinamica dell'immagine in tempo reale



### Smart HRI

Riconoscimento automatico del fegato e della corticale renale con calcolo del rapporto di luminosità



### Smart Bladder

Misura automaticamente tre diametri e calcola il volume della vescica



### Smart Hip

misurazione automatica degli angoli a/b dell'articolazione dell'anca



### Smart B-line

Riconoscimento automatico delle linee B e relativo conteggio



### Smart Calc

Strumento automatico di traccia, misurazione e calcolo



### Smart Breast

Diagnosi intelligente e accurata delle lesioni mammarie basata sull'ACR BI-RADS



### Smart Thyroid

Diagnosi intelligente e accurata dei noduli tiroidei basata su ACR TI-RADS.

## Soluzioni Ostetriche & Ginecologiche

Suite completa di soluzioni intelligenti basate su Smart Scene 3D

### Smart Scene 3D

Soluzione intelligente completa basata su tecnologia ZST+



### Smart Face

Ottimizzazione del viso fetale con un tasto

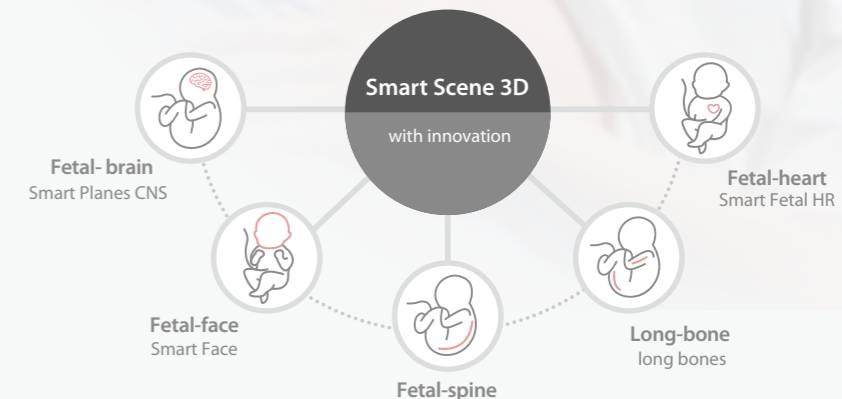

### Smart OB

Misurazioni biometriche fetali automatizzate



### Smart Planes CNS

Strumento intelligente per lo studio del sistema nervoso centrale (CNS)

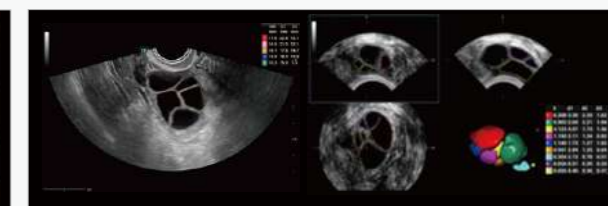

### Smart FLC 2D / 3D

Rilevamento automatico del numero e del volume dei follicoli

## Soluzioni Cardiovascolari

Efficace valutazione cardiovascolare



### Auto EF

misurazioni semplici della funzione cardiaca

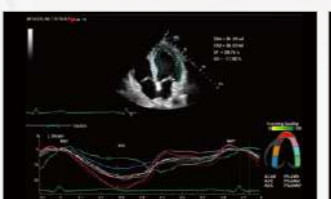

### TTQA

Precise valutazioni delle performance miocardiche con analisi tissutali indipendenti dall'angolo.



### RIMT

Misurazione IMT automatica ed estremamente precisa



### R-VQS

Coefficiente di rigidità vascolare e & Pulse wave velocity (PWV)



## Design Ergonomico

Aumenta l'efficienza lavorativa quotidiana.  
Il design raffinato della macchina offre agli utenti una migliore esperienza operativa



Touch screen da 15.6"



Pannello di controllo orientabile



basso consumo e Silenzioso



Tastiera di controllo impermeabile



doppio braccio monitor



Vano porta oggetti



Regolabile in altezza



Batteria integrata



facilità di trasporto

# Un aiuto prezioso

## Aiuta la crescita passo dopo passo

Curva di apprendimento abbreviata con effettivo miglioramento professionale

### iScanHelper

Uno strumento per esercitare le abilità  
seguendo la guida passo dopo passo

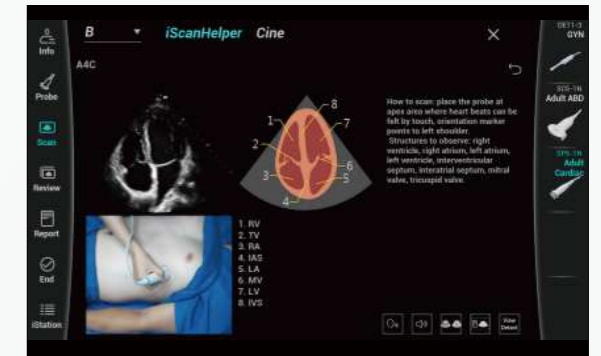

### iWorks

Protocolli di lavoro standardizzati



### Smart Vue

Riconoscimento automatico dei piani ecografici standard

